INTRODUCCIÓN AL TEMA

Mapa de Procesos Organizacional

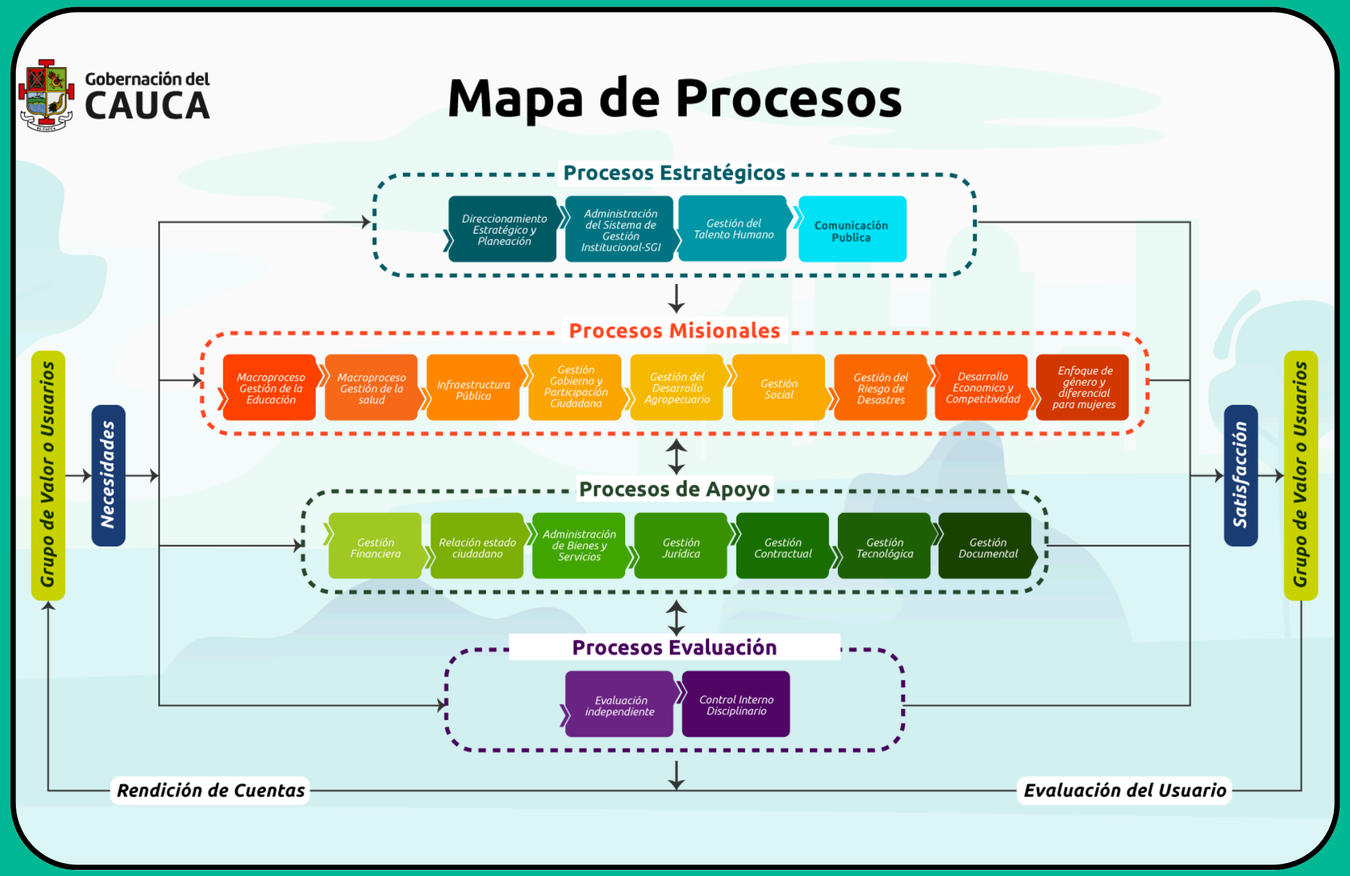

Presentado por Juan Pablo Doria Caviedes

Qué es un Mapa de Procesos: Definición y Beneficios

Un mapa de procesos es una herramienta clave para documentar y visualizar los flujos de trabajo en una organización. Muestra de forma clara cómo se realizan las actividades, quiénes participan y en qué orden ocurren.

Ayuda a identificar fallos o mejoras en los procesos, facilitan una mejor organización, comunicación y toma de decisiones dentro de la empresa.

Estructura del Mapa de Procesos

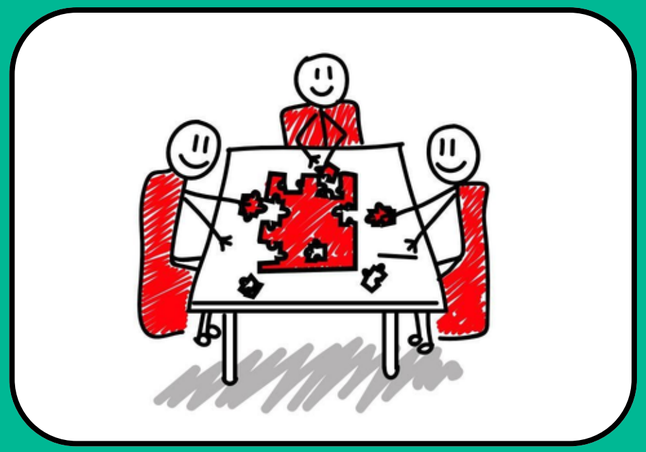

Estratégicos

Procesos que definen la dirección organizacional, estableciendo objetivos y guiando el rumbo general de la empresa.

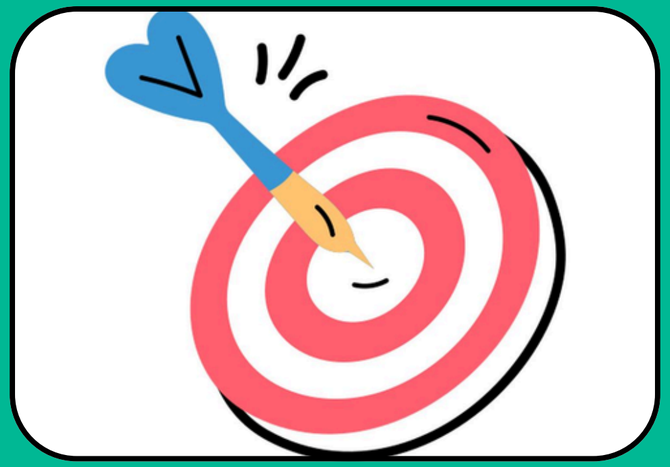

Misionales

Procesos que generan valor y brindan productos o servicios al cliente, cumpliendo sus necesidades y expectativas.

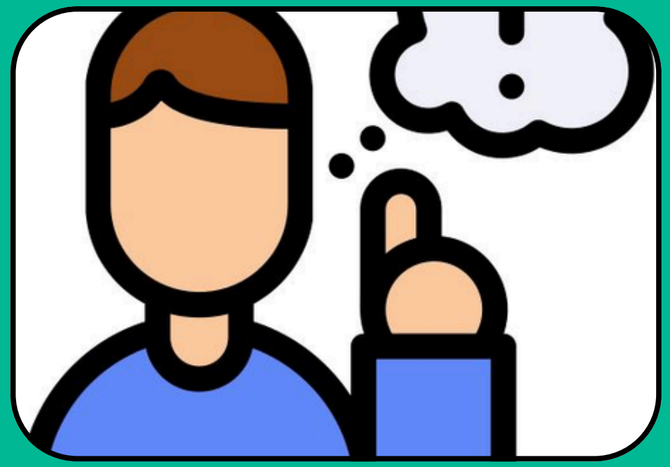

Apoyo

Procesos que apoyan y facilitan el funcionamiento de la organización, asegurando que las actividades principales se desarrollen correctamente.

Procesos Estratégicos

Los **procesos estratégicos** son fundamentales para el éxito de cualquier organización. Estos incluyen la planificación estratégica, la gestión de calidad, la mejora continua, la innovación y la dirección organizacional. Al documentar y optimizar estos procesos, las empresas pueden alinear sus objetivos y recursos, mejorar la eficiencia y adaptarse a los cambios del mercado. Implementar estos procesos de manera efectiva promueve un entorno de trabajo más cohesivo y enfocado en resultados.

Procesos Misionales

Los **procesos misionales** son fundamentales también, ya que se centran en las actividades clave que generan valor. Incluyen la atención al cliente, donde se busca satisfacer las necesidades del consumidor, la producción o prestación de servicios, la cual asegura que se cumplan los estándares de calidad, y la entrega del producto, que garantiza que los clientes reciban lo que han solicitado de manera oportuna y eficiente.

Procesos de Apoyo

En una organización, los **procesos de apoyo** son fundamentales para garantizar el correcto funcionamiento y la eficiencia operativa. Esto incluye la gestión humana, financiera, tecnológica, jurídica y de infraestructura, los cuales brindan el soporte necesario para el desarrollo de los procesos misionales.

Estos procesos de apoyo permiten a las organizaciones **optimizar recursos** y asegurar que cada área funcione sin inconvenientes, facilitando así la entrega efectiva de productos y servicios al cliente.

Diagrama del Mapa de Procesos

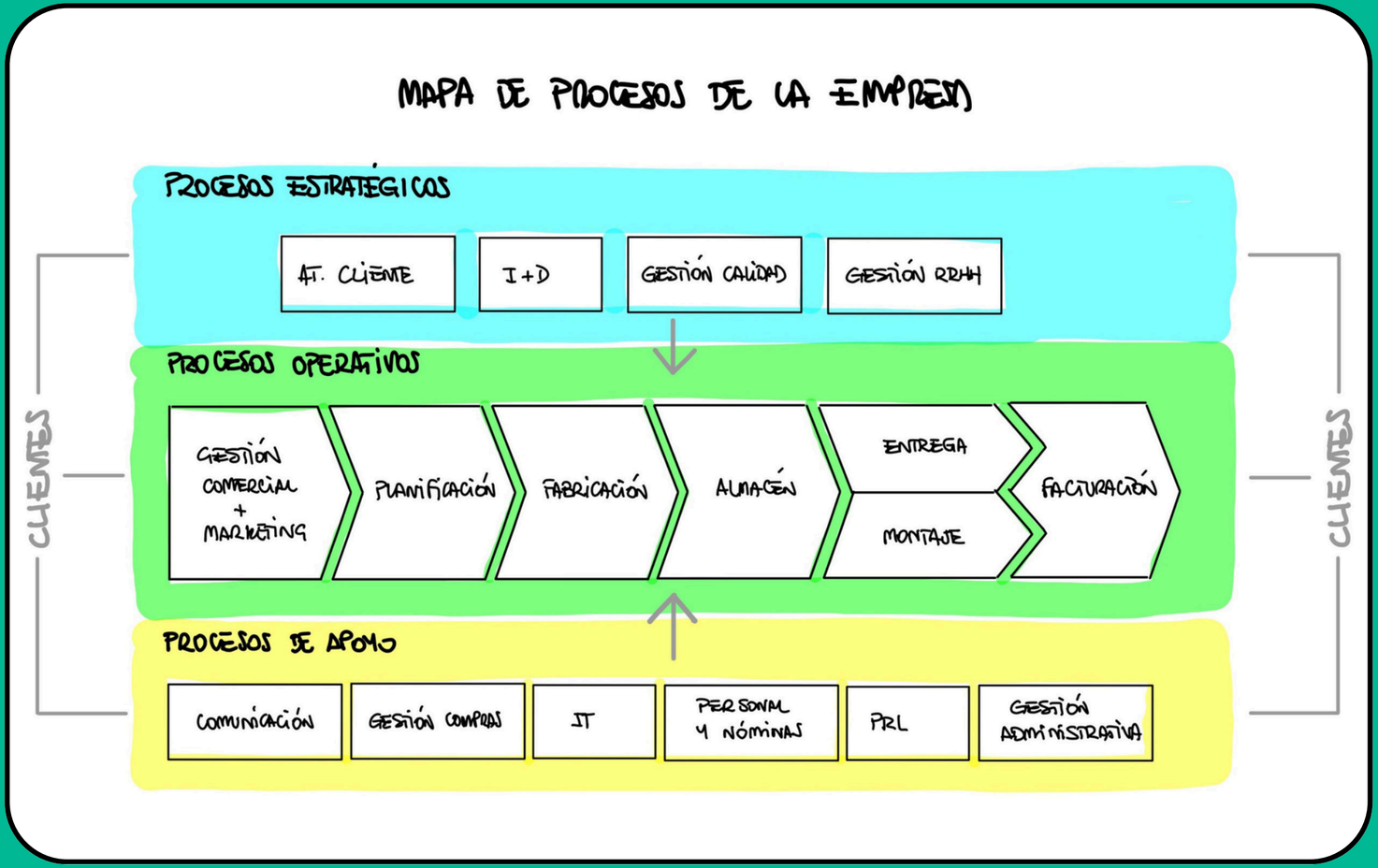

Indicadores Clave por Proceso

Eficiencia

La eficiencia se mide a través de indicadores que reflejan la relación entre los recursos utilizados y los resultados obtenidos, permitiendo identificar áreas de mejora y optimización.

Productividad

La productividad se centra en la cantidad de output generado por unidad de input, proporcionando insights sobre el rendimiento y la capacidad operativa de los procesos actuales.

Efectividad

La efectividad evalúa el grado en que los procesos alcanzan sus objetivos establecidos, asegurando que las acciones realizadas se traducen en resultados deseados para la organización.

Satisfacción del Cliente

La satisfacción del cliente se mide mediante encuestas y feedback, reflejando la percepción del cliente sobre la calidad del servicio y la entrega de productos, esencial para la lealtad.

Hoja de Ruta

Levantamiento de Datos

Recolección de información organizacional clave.

Documentación de Procesos

Crear un registro detallado de procesos actuales.

Socialización del Mapa

Presentar el mapa a todos los involucrados.

Implementación del Sistema

Integrar procesos en la operación diaria.

Resumen ejecutivo y acciones inmediatas a seguir

La implementación del mapa de procesos optimizará la eficiencia operativa al permitir una mejor organización de las actividades y el uso adecuado de los recursos, además de potenciar la toma de decisiones estratégicas al brindar una visión clara y estructurada de cómo funciona la organización.

Muchas Gracias

PRESENTADO POR:
Juan Pablo Doria Caviedes